



Assessorato Regionale Turismo  
Dipartimento Turismo  
Sport e Spettacolo



Comune di Frazzanò

# Nebrodi in bianco e nero

XX Città di Palermo

28/05 - 02/06



INTERNATIONAL CHESS TOURNAMENT

9 rounds valid to get IM e GM norms

AMATEUR CHESS OPEN

5 rounds under 1700

CAMPIONATO REGIONALE SICILIANO

6 turni

TORNEO GIOVANILE

8 turni

Montepremi

€4500\*

\* €4110 cash / €390 in premi



FREE  
SHUTTLE  
★★★

from/to Airport of Palermo and Catania

Con la partecipazione di:

- GM Solomon Kenny
- GM Karen Movsiszian
- GM Milan Drasko
- IM Virgilio Vuelban
- IM Dmtry Stets

Capri Leone

Galati Mamertino

Ficarra

Longi

Floresta

San Marco d'Alunzio

Ucria

Mirto

San Salvatore di Fitalia

Frazzanò

# Nebrodi Albergo Diffuso

Abbazia di San Filippo di Fragalà, Frazzanò (ME)

PER INFORMAZIONI / +39 329 0826395

Graphic Design - Alessio Alessandro - [www.alessioalessandro.it](http://www.alessioalessandro.it)

# Nebrodi

in bianco e nero



## Nebrodi Albergo Diffuso

### Welcome



*“to have seen Italy without having seen Sicily is not to have seen Italy at all, for Sicily is the clue to everything”. (Goethe)*

Esta nueva forma de turismo sostenible considera al medio ambiente como el factor más importante para el desarrollo del turismo económico local:  
“No construyas, simplemente restaura”.

La naturaleza es el lenguaje que guía al visitante hacia una experiencia única; la identidad cultural es la solución para mantener la tradición y la autenticidad de estos lugares.

Nebrodi Albergo Diffuso è il vincitore della ventesima edizione del concorso  
“Turismo Activo” al Fitur di Madrid 2015!  
(Fiera Internazionale del Turismo di Madrid 2015)

Abbiamo il piacere di darvi il nostro caloroso benvenuto!  
We're excited to show you our welcome!

### Centro Scacchi



L'Associazione Sportiva Dilettantistica “Centro Scacchi Palermo”, nasce nel 2010 dall'unione dell'Alfiere di Re, una delle più vivaci e interessanti realtà del panorama scacchistico nazionale degli ultimi anni e dall'Accademia Scacchistica Palermitana, riferimento sportivo siciliano sin dagli anni '90. Da subito il Centro Scacchi Palermo si affilia alla Federazione Scacchistica Italiana ed al Coni.

Oggi il Centro Scacchi si pone come una delle più attive società nazionali, importante punto di didattica, di agonismo, di socializzazione e di riferimento per tutti, piccoli e grandi.

Gli istruttori CONI del Centro-Scacchi curano la preparazione degli appassionati con corsi di vario livello e con lo studio di aperture, finali e centropartita. Presso la sede sociale si disputano mensilmente tornei ed incontri di allenamento, di preparazione e stage per gli eventi sportivi più importanti.



# Nebrodi

in bianco e nero



## IA Marija Lukic



IA Marija Lukic is an International Arbiter of FIDE (2009), she works as a chess Teacher in elementary school in Belgrade where she lives and organize a lot of activities for young chess players.

Marija is also the President of an important chess club in Serbia.

She is the Main Arbiter of our Chess International Festival!

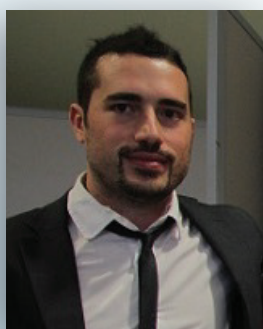

## FT Nicolò Napoli



Is the Director of the International Chess Festival, he is a professional of chess during his career he worked in a lot of countries as Trainer, Organizer and Speaker. "I was born in Sicily and I'll be glad to show you our atmosphere, our welcome in this awesome and friendly contest!"

Welcome, Bienvenido, Dobrodosli, Benvenuti



# Nebrodi

## in bianco e nero



### INTERNATIONAL CHESS TOURNAMENT

FEE 50 €  
U16 & WOMAN eu 40  
PRIZES 2.680 €

Cadenza di gioco - Cadence - Spielzeit  
90' x 40 moves + 15' until the end + 30" per move  
Valid to get IM e GM norms and for variation elo fsi/fide.

PROGRAMME:	PRIZES:
9 rounds	1° 500€      1st 2150 100€ 2nd under 2150 80€
28 may 1st round at 16:30	2° 400€
29 may 2nd round at 10:00	3° 250€      1st under 2000 100€ 2nd under 2000 80€
30 may 3th round at 10:00	4° 200€      1st under 1800 100€ 2nd under 1800 80€
30 may 4th round at 16:30	5° 150€
31 may 5th round at 10:00	6° 120€
31 may 6th round at 16:30	7° 100 €
1 june 7th round at 16:30	8° 100 €
2 june 8th round at 09:00	9° 100 €
2 june 9th round at 15:30	10° 100 €

On 1st of June in the morning:  
excursion, trekking, sea, rest!

### AMATEUR CHESS OPEN UNDER 1700

FEE 40 €  
U16 & WOMAN € 30  
PRIZES 720 €

Cadenza di gioco - Cadence - Spielzeit  
90' x 40 moves + 15' until the end + 30" per move

PROGRAMME:	PRIZES:
5 rounds	1st 250€ + prize 2nd 150€ + prize 3th 110€ + prize
1st round on 30 may at h16:30	
2nd round on 31 may at h10:00	1st under 1500 80€ + prize 2nd under 1500 50€ + prize
3th round on 31 may at h16:30	1st under 16 80€ + prize 2nd under 16 prize
4th round on 01 june at h16:30	1st woman prize
5th round on 02 june at h9:00	

For every matter not covered by these rules, the current International FIDE regulations is applied.  
Inscription implies full acceptance of the regulations above as well as of every change  
which will be needed for a successful event.



PER INFORMAZIONI / +39 329 0826395

Graphic Design - Alessio Alessandro - [www.alessioalessandro.it](http://www.alessioalessandro.it)

# Nebrodi

in bianco e nero



## OPEN GIOVANILE

ISCRIZIONE 10 €  
MONTEPREMI Coppe

### CALENDARIO:

6 turni  
1° turno 1 giugno ore 16.30  
2° turno 1 giugno ore 18.00  
3° turno 2 giugno ore 09.00  
4° turno 2 giugno ore 11.00  
5° turno 2 giugno ore 15.00  
6° turno 2 giugno ore 16.30  
premiazione a seguire

### PREMIAZIONI:

Coppe per i primi tre assoluti  
1° under 14  
1° under 12  
1° under 10  
1° under 8

## CAMPIONATO REGIONALE SICILIA

ISCRIZIONE 35 €  
U16 & WOMAN U25  
MONTEPREMI € 710

Cadenza di gioco - Cadence - Spielzeit  
90 min + 30 s per ogni mossa

### CALENDARIO:

6 turni  
1° turno 30 maggio ore 10:00  
2° turno 30 maggio ore 16:30  
3° turno 31 maggio ore 10:00  
4° turno 31 maggio ore 16:30  
1 giugno mattina gita/trekking/riposo  
5° turno 01 giugno ore 16:30  
6° turno 02 giugno ore 10:00

### PREMIAZIONI:

1° assoluto €300  
2° assoluto €200  
3° assoluto €100  
1° under 2000 € 60  
1° under 1800 € 50

Per quanto non contemplato dal presente Bando – Regolamento, valgono le norme del Regolamento Internazionale FIDE vigenti al momento della manifestazione. L'iscrizione comporta l'accettazione completa del presente bando-regolamento.



# Nebrodi Albergo Diffuso

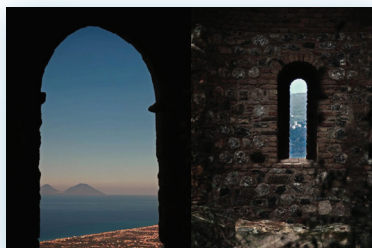

## L'autentica esperienza siciliana

Nebrodi Albergo Diffuso ti offre la possibilità di soggiornare in alloggi autentici incastonati nei dedali dei centri storici e/o nei borghi rurali di dieci comuni dei Monti Nebrodi, ubicati nella parte nord est della Sicilia fra l'Etna e la costa tirrenica e di fronte l'arcipelago delle Eolie.

L'ospite del Nebrodi Albergo Diffuso potrà immergersi nella comunità locale e trascorrere le giornate come un residente, seppur temporaneo, ma allo stesso tempo diversi itinerari gli consentiranno di:

- Apprezzare il ricco patrimonio naturalistico del Parco Naturale dei Nebrodi con i suoi

boschi in cui sono presenti alberi secolari, piante medicinali, cascate, laghi, ed in cui si potrà

ammirare il volo delle aquile, dei falchi e delle diverse specie di volatili oltre che specie

autoctone di cervi, volpi, ed il suino nero tipica specie nebroidea, ecc.;

- Scoprire la cultura locale rappresentata dall'eredità greca, bizantina, normanna, romana,

fenicia, con la presenza di templi, chiese, piazze, strade tradizionali, ecc.;

- Degustare i piatti tipici della cucina locale;

- Partecipare agli eventi tradizionali con la popolazione locale

Questa nuova forma di turismo sostenibile considera l'ambiente come il fattore più importante per sviluppare l'economia turistica locale ; non costruita , solo il ripristino.



## The authentic sicilian experience

In the heart of the Nebrodi mountains, on the Northern coast of Sicily, ten traditional Sicilian villages promote a new form of tourism, based on an innovative offer of a pleasant stay in real Sicilian houses, in the context of the Nebrodi Park area. Kindness, warm welcome and cheerfulness are hallmarks of this community; culture, history and rural world represent the most wonderful examples of an ancient civilization.

Visitor is able:

- to enjoy the immeasurable landscape with typical trees, fauna as eagles and hawks; flora as

medicinal plants; lakes, falls and rocks;

- to discover the Greek, Byzantine, Norman, Roman, Phoenician heritage, represented by

temples, churches, squares, traditional roads;

- to taste the authentic and biological Sicilian cuisine;

- to participate to the traditional events with local people

This new form of sustainable tourism considers environment as the most important factor to develop the local touristic economy; don't built, just restore. Nature is the language to lead the visitor to an unique experience, cultural identity is the solution to maintain tradition and authenticity.



# Nebrodi Albergo Diffuso

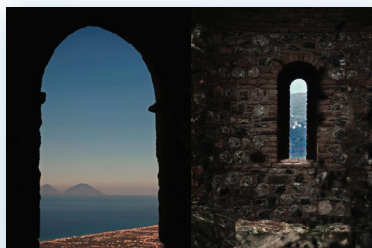

## La autentica experiencia siciliana

En el corazón de los montes Nébrodi, en la costa norte de Sicilia, 10 pueblos tradicionales de Sicilia promueven una nueva forma de turismo, basada en la innovadora oferta de una agradable estancia en verdaderas casas sicilianas, situadas en el área del Nébrodi Park. Amabilidad, cálidas acogidas y la alegría son las señas de identidad de esta comunidad; la cultura, la historia y el mundo rural representan los más esplendidos ejemplos de una antigua civilización.

El visitante puede:

- disfrutar los inconmensurables paisajes naturales constituidos por una fauna autóctona,
- como águilas o halcones; una variada flora, que alberga desde árboles típicos de la zona
- hasta plantas medicinales; además de lagos, cataratas y rocas;
- descubrir el patrimonio cultural de las antigua civilizaciones griega, bizantina, normanda,
- romana y fenicia; representadas a través de templos, iglesias, monumentos, plazas y
- carreteras tradicionales;
- saborear la auténtica y tradicional cocina siciliana;
- participar en los eventos tradicionales junto a la población local

La experiencia "Nebrodi Albergo Diffuso" ofrece el privilegio de alojarse en casas tradicionales de Sicilia, manteniendo en todo momento contacto directo con la población, viviendo cada día como si fueras un residente común, pasando el tiempo visitando el contexto territorial de los siguientes itinerarios temáticos: cultural, medioambiental y gastronómico. Además de poderse disfrutar únicamente de un solo itinerario, se pueden combinar varias de estas experiencias al mismo tiempo.

Esta nueva forma de turismo sostenible considera al medio ambiente como el factor más importante para el desarrollo del turismo económico local:

"No construyas, simplemente restaura".

La naturaleza es el lenguaje que guía al visitante hacia una experiencia única; la identidad cultural es la solución para mantener la tradición y la autenticidad de estos lugares.



## Das echte sizilianische Erleben

Im Herzen von Nebrodis Bergen, an der Nordküste Siziliens, fördern zehn traditionelle Dörfer eine neue Tourismusart, auf ein innovatives Angebot von einem angenehmen Aufenthalt in echten sizilianischen Häusern, im Nebrodi Park.

Höflichkeit, herzlicher Empfang, Fröhlichkeit sind alles Eigenschaften dieser Gemeinschaft; Kultur, Geschichte, ländliche Welt vertreten die schönsten Beispielen einer alten Zivilisation.

Der/die Besucher/Besucherin kann:

- Die unermessliche Landschaft mit typischen Bäumen, Fauna wie Adler und Falken, Flora
- wie medikamentöse Pflanzen, Seen, Wasserfälle, Steine, bewundern;
- Die griechische, byzantinische, normannische, römische, phönizische Erbschaft von
- Tempeln, Kirchen, Plätzen, typische Straßen entdecken;
- Die echte und biologische sizilianische Küche genießen;
- An traditionellen Ereignissen mit der ansässigen Bevölkerung teilnehmen

Albergo Diffuso Nebrodi Erleben bietet die Möglichkeit, sich in typischen sizilianischen Häusern aufzuhalten, in Kontakt mit den Leuten, um den Tag wie ein Einheimische zu erleben und das Land durch thematische Rundgänge zu besuchen: kulturelle, Umwelt - und gastronomische Erfahrungen gleichzeitig zu tun.

Dieser neue nachhaltige Tourismus hält die Umwelt wichtigsten Entwicklungsfaktor um der örtliche touristische Wirtschaft zu erhöhen; nicht bauen, sondern wiederherstellen.

Die Natur ist die Sprache, den Besucher bei einer einzigen Erfahrung zu begleiten, die kulturelle Identität ist die Lösung, die Tradition und die Echtheit zu bewahren.



PER INFORMAZIONI / +39 329 0826395

Graphic Design - Alessio Alessandro - [www.alessioalessandro.it](http://www.alessioalessandro.it)

# Nebrodi Albergo Diffuso

## Info e Contatti



### BOOKING

info@nebrodialbergodiffuso.it  
+39 366 9892762  
www.nebrodialbergodiffuso.it



Fitur 2015 Madrid Nebrodi Albergo Diffuso è il vincitore della ventesima edizione del concorso "Turismo Activo" al Fitur di Madrid 2015!

### TORNEO DI SCACCHI - CHESS TOURNAMENT

+39 329 0826395 ( international and amateur )  
+39 091 6813699 ( dalle 17 alle 20 )  
+39 320 4436117 ( regionale e giovanile )

nebrodi@centroscacchi.it  
<http://www.centroscacchi.it>

- free shuttle from/to Airport of Palermo and Catania;  
- free shuttle from/to "l'albergo diffuso" to the Venue - Convento di Fragalà

- servizio navetta gratuito da e per gli aeroporti di Palermo e Catania;  
- servizio navetta gratuita da/per "l'albergo diffuso" la sede di gioco. Convento medievale c/o difesa di Fragalà

### STANZE - ROOMS



Accommodation from 20€ per night!  
Alloggio da 20€ per notte!



PER INFORMAZIONI / +39 329 0826395

Graphic Design - Alessio Alessandro - [www.alessioalessandro.it](http://www.alessioalessandro.it)



# Nebrodi Albergo Diffuso

## Come raggiungerci

Abbazia di San Filippo di Fragalà, Frazzanò

Comune di Frazzanò

### Da PALERMO

tramite E90 e A20/E90 1 h 46 min  
145 km

prendere l'autostrada A20 Messina Palermo e da entrambe le direzioni uscire a Rocca di Capri Leone, una volta usciti svoltare a destra e proseguire verso la collina direzione Capri Leone - Mirto, il terzo Comune che incontrerete sarà Frazzanò alla fine del Comune vi è la via dei Santi, visibilissima, che conduce al Monastero (sede di gioco dell'Evento).

### Da CATANIA

tramite A18 e A20/E90 2 h 16 min  
193 km

Segui A18 e A20/E90 in direzione di SP157 a Rocca. Prendi l'uscita Rocca di Capri Leone-Capo d'Orlando Ovest da A20/E90, una volta usciti svoltare a destra e proseguire verso la collina direzione Capri Leone - Mirto, il terzo Comune che incontrerete sarà Frazzanò alla fine del Comune vi è la via dei Santi, visibilissima, che conduce al Monastero (sede di gioco dell'Evento).

Per maggiori informazioni sui collegamenti in treno o bus o per quanto possa essere utile all'organizzazione del vostro viaggio: scrivere a **nebrodi@centroscacchi.it**

To get more informations about Train, Free Shuttle, Buses send an email to: **nebrodi@centroscacchi.it**



# Nebrodi Albergo Diffuso

## Regolamento

Il giocatore che raggiungerà la scacchiera con oltre 60 min di ritardo sull'orario di inizio stabilito dalla sessione perderà la partita.  
Any player who arrives at the chessboard more than 60 min after the scheduled start of the session shall lose the game.

In sala di gioco è vietato fumare e utilizzare qualsiasi apparecchiature elettronica.

No smoking in playing venue and is not allowed to use any electronic equipment.

---

## Informazioni

Per quanto non contemplato dal presente Bando – Regolamento, valgono le norme del Regolamento Internazionale FIDE vigenti al momento della manifestazione; l'iscrizione comporta l'accettazione di quanto esposto nel bando-regolamento e di eventuali modifiche apportate per il buon esito della manifestazione.

For every matter not covered by these rules, the current International FIDE regulations is applied.

Inscription implies full acceptance of the regulations above as well as of every change which will be needed for a successful event.

